



Vraagprijs € 395.000 K.K.

Lavengang 4

Waalwijk

www.dmva.nl • sprang-capelle@dmva.nl • 0416 54 02 25



**Dé Makelaars
van Altena**

Dé Makelaar voor jou!

Even op een rijtje...

Algemeen

Perfect afgewerkt, energiezuinig, en toplocatie in het centrum van de stad!

Woonoppervlakte	104m²
Perceeloppervlakte	126m²
Inhoud	350m³
Bouwjaar	2010
Aantal slaapkamers	2
Totaal aantal kamers	3
Energie label	A
Isolatievormen	dakisolatie, muurisolatie, vloerisolatie, dubbelglas
Soort verwarming	cvketel

Heb je vragen?

De gegevens van onze vestigingen zijn te vinden op de achterkant van deze brochure.



Het hele verhaal

Perfect afgewerkt, energiezuinig, en toplocatie in het centrum van de stad !

Wonen en koken:

We komen de woning binnen middels de ontvangsthall met trapopgang naar de 1e verdieping. De hal is v.v. een luxe toilet met fontein, meterkast (7 groepen en 2 aardlekschakelaars) en garderobe, aan de voorzijde bevindt zich de moderne open keuken met vrij uitzicht over de straat en de hoekopstelling v.v. de volgende inbouwapparatuur: gaskookplaat, afzuigkap, combimagnetron, vaatwasser en koelkast, de L-vormige woonkamer is aan de achterzijde gesitueerd met loopdeur naar het terras en de leuke achtertuin met achterom en berging. In de woonkamer bevindt zich tevens nog een ideale provisiekast met 'verborgen ruimte' ingebouwd onder de trap.

Slapen en baden:

Overloop met trapopgang naar de 2e verdieping, 2 ruime slaapkamers en mooi afgewerkte badkamer ingedeeld met een ligbad, inloopdouche, wastafelmeubel, 2e toilet en designradiator.

Tweede verdieping en technische ruimte:

Riante open zolderruimte bereikbaar met een vaste trap. Ideale wasruimte voorzien van was-aansluitingen en CV-opstelling (type Intergas, bouwjaar 2010). De grote open ruimte is voorzien van bergruimte onder de knieschotten en door de twee Velux dakramen ideaal in te delen met extra 3e slaapkamer.

Tuin en buiten:

De leuke en omsloten achtertuin is gevarieerd ingedeeld en gelegen op het Oosten. De bestrating en plantenborders wisselen elkaar goed af met het terras als centraal punt. Achterop het perceel staat een houten berging (3.00 x 2.00 meter) en het geheel is bereikbaar middels een eigen poort naar de achtergelegen brandgang. (N.B: 1 boompje en 1 struik gaan mee met de eigenaar).

Omgeving en locatie:

Gelegen in een verkeersluwe straat met gelijksoortige bebouwing. In de straat bevindt zich voldoende parkeermogelijkheid op openbaar terrein en een eigen parkeerplaats. In de directe omgeving en centrum van de stad zijn verder alle dagelijkse voorzieningen aanwezig.

De A59 is in slechts enkele autominuten bereikbaar en zorgt voor een snelle verbinding met de rest van Nederland en de nabijgelegen steden 's-Hertogenbosch, Tilburg en Breda.

Buitenzijde





Woonkamer



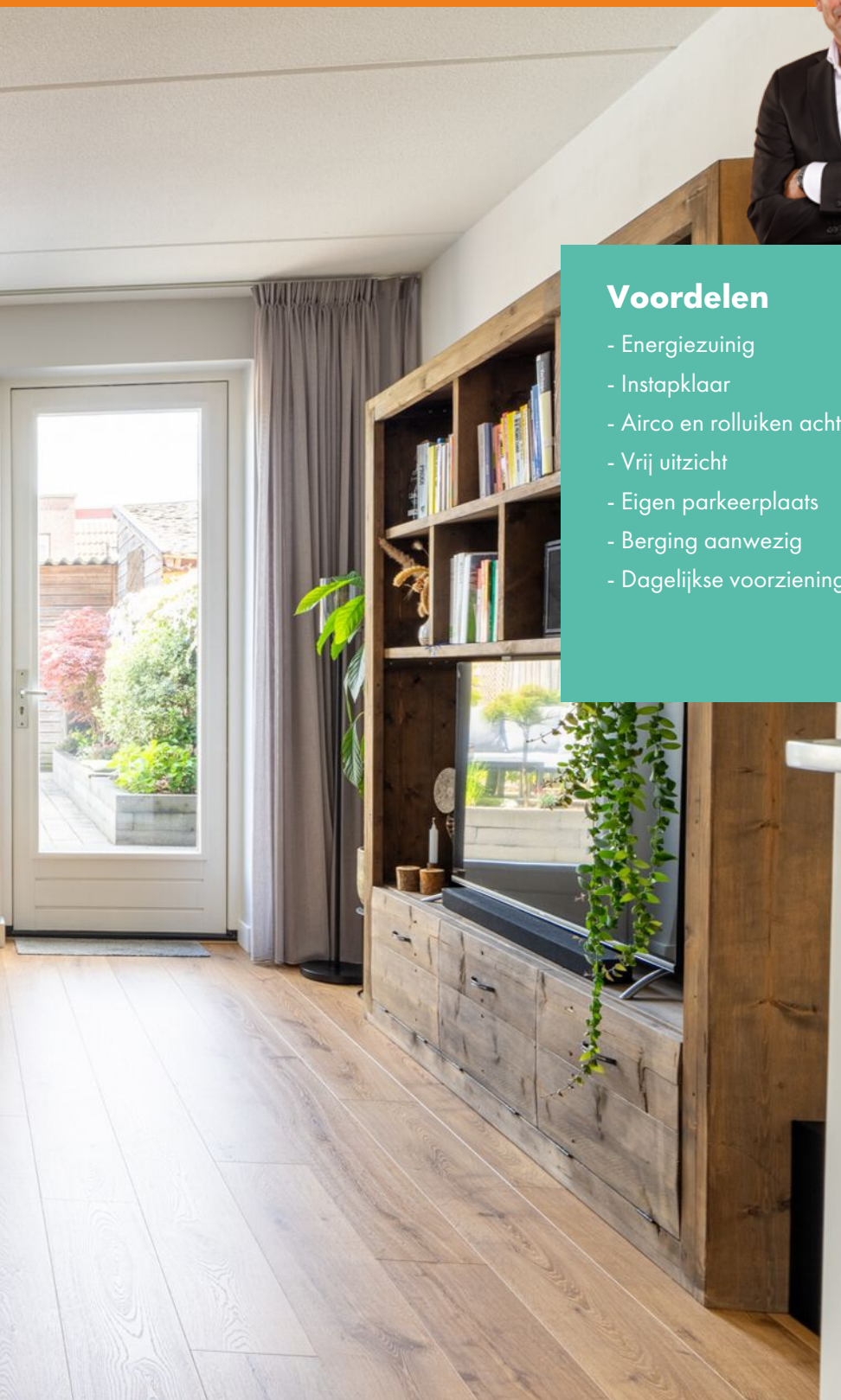

Voordelen

- Energiezuinig
- Instapklaar
- Airco en rolluiken achterzijde
- Vrij uitzicht
- Eigen parkeerplaats
- Berging aanwezig
- Dagelijkse voorzieningen in de buurt



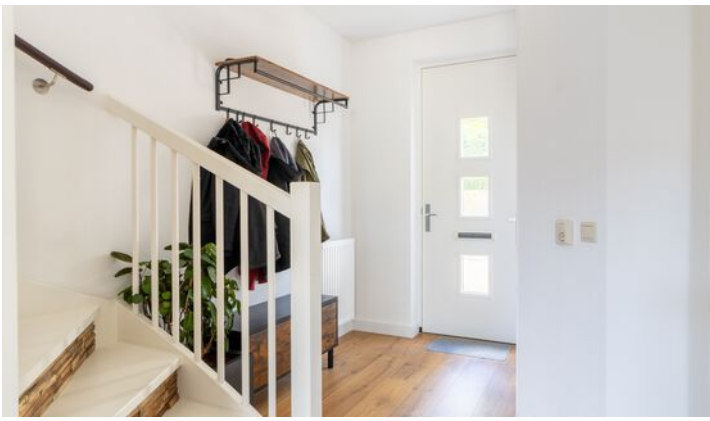

Begane grond





1e verdieping

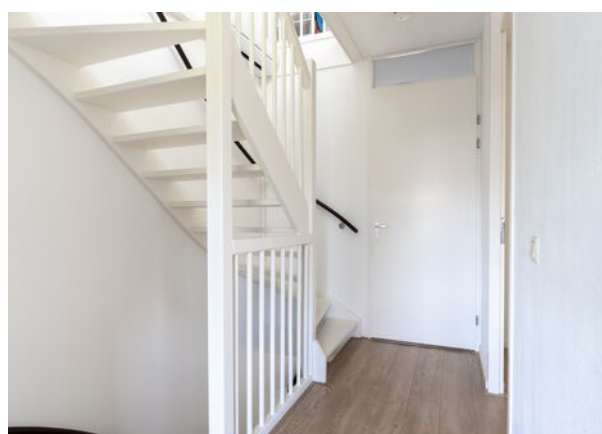
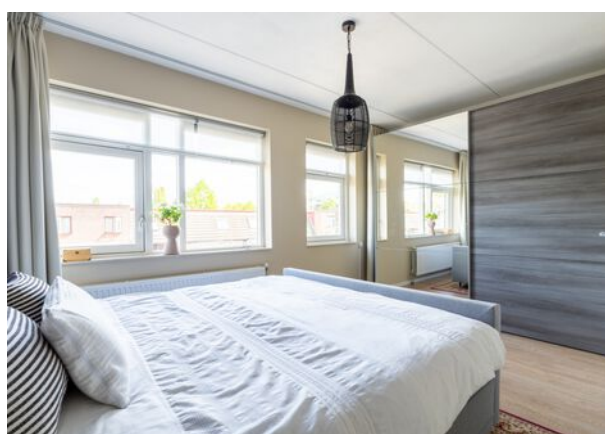

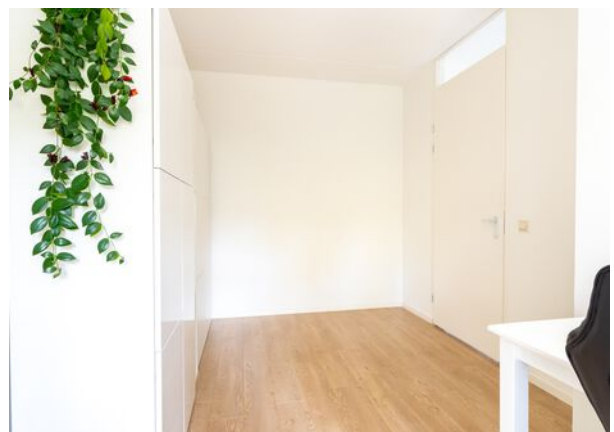

Badkamer



Zolder



Bijzonderheden

- De constructie van het woonhuis bestaat uit een betonvloer met daarop in spouw opgetrokken muren en een pannen. Beide verdiepingsvloeren zijn van beton. De woning is volledig geïsoleerd en voorzien van dubbele beglazing en rolluiken aan de achterzijde, tevens beschikt de woning over 8 zonnepanelen en een airco. Het energielabel betreft klasse A.
- De woning is in 2023 voor het laatst geschilderd. Oplevering geschiedt in overleg.
- In de koopakte zal een waarborgsom c.q. bankgarantie van 10% van de koopprijs worden gesteld te voldoen door de koper binnen 6 tot 8 weken na het tot stand komen van de mondelinge of schriftelijke koopovereenkomst.
- Bij het samenstellen van deze brochure is de uiterste zorgvuldigheid betracht, doch voor onjuiste of onvolkomen opgaven kunnen wij en onze opdrachtgever geen aansprakelijkheid aanvaarden. Al onze aanbiedingen geschieden geheel vrijblijvend, hieraan kunnen geen rechten worden ontleend. Voor een vrijblijvende bezichtiging kunt u contact opnemen met De Makelaars van Altena®

Plattegrond



Plattegrond



Plattegrond

2e verdieping



Kadastrale kaart

Kadastrale kaart

Uw referentie: DEK



<p>12345 25</p> <p>Deze kaart is noordgericht</p> <p>Perceelnummer</p> <p>Huisnummer</p> <p>Vastgestelde kadastrale grens</p> <p>Voorlopige kadastrale grens</p> <p>Administratieve kadastrale grens</p> <p>Bebouwing</p> <p>Voor een eensluidend uittreksel, geleverd op 19 april 2024 De bewaarder van het kadaster en de openbare registers</p>	<p>Schaal 1: 500</p> <p>Kadastrale gemeente Waalwijk</p> <p>Sectie D</p> <p>Perceel 3706</p> <p>Aan dit uittreksel kunnen geen betrouwbare maten worden ontleend. De Dienst voor het kadaster en de openbare registers behoudt zich de intellectuele eigendomsrechten voor, waaronder het auteursrecht en het databankenrecht.</p>	
--	--	---

Energie label



Rijksoverheid

Energie label woning

Lavengang 4
5142HG Waalwijk
BAG-ID: 086701000064141

Veel besparingsmogelijkheden

Energie label A

Registratienummer 267944380
Datum van registratie 08-03-2015
Geldig tot 08-03-2025

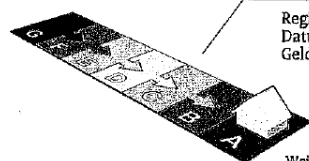

Weinig besparingsmogelijkheden

De meeste nieuwbouwwoningen na 2006 hebben een energie label A. Vijftig procent van de bestaande woningen heeft inmiddels label C of beter.

Overzicht woningkenmerken

1. Woningtype	Rijwoning niet op een hoek
Bouwperiode	2006 t/m 2013
Woonoppervlakte	121 t/m 140 m ²
2. Glas woonruimte(s)	Dubbel glas
Glas slaapruiimte(s)	Dubbel glas
3. Gevelisolatie	Gevel niet extra geïsoleerd
4. Dakisolatie	Dak niet extra geïsoleerd
5. Vloerisolatie	Vloer niet extra geïsoleerd
6. Verwarming	Individuele CV-ketel, geïnstalleerd in of na 1998
7. Aparte warmtapwatervoorziening	Geen apart toestel
8. Zonne-energie	Geen zonnepanelen en geen zonneboiler
9. Ventilatie	Geen balansventilatie



Wilt u besparen op uw energierekening? Overweeg dan de volgende mogelijke maatregelen:

Een zonneboiler voor het verwarmen van uw tapwater

Zonnepanelen voor het opwekken van elektriciteit

HR++ glas in de woonruimte(s)

HR++ glas in de slaapruiimte(s)

Als de besparingsmogelijkheden HR107-ketel, HR107-combiketel en/of warmtepomp tegelijk op uw energie label verschijnen, dan is slechts één van deze maatregelen zinvol om uit te voeren. U kunt hieruit dus een keuze maken.

Goedgekeurd door:

Naam Corne Hurenkamp
Examennummer 00003354
KvK nummer 62278274

Afgegeven conform de regeling energieprestatie gebouwen, welke onderdeel is van de Europese richtlijn EPBD

Dit energie label is afgegeven door Rijksdienst voor Ondernemend Nederland.

Dit energie label kunt u altijd verifiëren op www.energie-label-voor-woningen.nl of www.energie-label.nl/woningen/zoek-je-energie-label/.

Disclaimer

De besparingsmogelijkheden die genoemd worden op dit energie label zijn maatregelen die op dit moment in de meeste gevallen kosteneffectief zijn of dit binnen de geldigheidsduur van het energie label kunnen worden. In de bijlage krijgt u een indicatie hoeveel bovenstaande maatregelen kosten en wat zij u opleveren aan energiebesparing. Of de genoemde maatregelen daadwerkelijk verantwoord toegepast kunnen worden uit oogpunt van bijvoorbeeld comfort, gezondheid, kosten e.d. is afhankelijk van de huidige specifieke eigenschappen van uw woning. Er kunnen daarom geen rechten worden ontleend aan deze informatie. U wordt altijd geadviseerd om hiervoor professioneel advies in te winnen.

Lijst van zaken

Beschrijving	Blijft achter	Gaat mee	Ter overname
--------------	---------------	----------	--------------

Buiten

Tuinaanleg/bestrating/beplanting	X		
----------------------------------	---	--	--

Buitenverlichting	X		
-------------------	---	--	--

Tijd- of schemerschakelaar/bewegingsmelder	X		
--	---	--	--

Tuinhuis/buitenberging	X		
------------------------	---	--	--

Vijver			
--------	--	--	--

Vlaggenmast			
-------------	--	--	--

Zonnepanelen	X		
--------------	---	--	--

Woning

Alarminstallatie			
------------------	--	--	--

Schotel/antenne			
-----------------	--	--	--

Brievenbus	X		
------------	---	--	--

(Voordeur)bel	X		
---------------	---	--	--

Rookmelders	X		
-------------	---	--	--

Veiligheidssloten en overige inbraakpreventie			
---	--	--	--

Screens			
---------	--	--	--

Rolluiken/zonwering buiten	X		
----------------------------	---	--	--

Zonwering binnen	X		
------------------	---	--	--

Vliegenhorren			
---------------	--	--	--

Raamdecoratie, te weten

Gordijnrails	X		
--------------	---	--	--

Gordijnen	X		
-----------	---	--	--

Rolgordijnen	X		
--------------	---	--	--

Vitrages			
----------	--	--	--

Jaloezieën/lamellen	X		
---------------------	---	--	--

Gordijnen slaapkamer		X	
----------------------	--	---	--

Vloerdecoratie, te weten

Vloerbedekking/linoleum			
-------------------------	--	--	--

Lijst van zaken

Beschrijving	Blijft achter	Gaat mee	Ter overname
Parketvloer/laminaat	X		
Warmwatervoorziening / CV			
CV met toebehoren	X		
Close-in boiler			
Geiser			
Thermostaat	X		
Mechanische ventilatie/luchtbehandeling	X		
Airconditioning	X		
Kokend waterkraan			
Open haard, houtkachel			
(Voorzet) open haard			
Allesbrander			
Kachels			
Keuken (inbouw)apparatuur, te weten			
Keukenmeubel	X		
(Combi)magnetron	X		
Gaskookplaat/keramische plaat/inductie/ fornuis	X		
Oven	X		
Vaatwasser	X		
Afzuigkap/schouw	X		
Koelkast	X		
Wasmachine			X
Wasdroger			X
Radiator ombouw/ kast	X		
Verlichting, te weten			
Inbouwverlichting / dimmers			
Opbouwverlichting		X	

Lijst van zaken

Beschrijving	Blijft achter	Gaat mee	Ter overname
(Losse) kasten, legplanken, te weten			
Losse kast(en)		X	
Boeken/legplanken	X		
Werkbank in schuur/garage	X		
Vast bureau			
Spiegelwanden			
Kast slaapkamer			X
Sanitaire voorzieningen			
Badkameraccessoires	X		
Wastafel(s)	X		
Toiletaccessoires		X	
Veiligheidsschakelaar wasautomaat	X		
Waterslot wasautomaat	X		
Telefoontoestel/-installatie			
Telefoontoestellen			
Telefooninstallatie			
Voorzetramen / radiatorfolie etc., te weten			
Radiatorafwerking			
Voorzetramen			
Isolatievoorzieningen			
Overige zaken, te weten:			
Kapstok		X	
Kastje hal		X	
Vrieskast		X	
Kersenboom - achtertuin		X	
Bessenstruik - achtertuin			

Dé Makelaars van Altena

Dé Makelaar voor jou!

Je huis verkopen doe je niet elke dag. Nou wij dus wel! Niet alleen jouw huis maar een behoorlijk aantal huizen in de regio De Langstraat, Bommelerwaard, Land van Heusden en Altena. Vanuit onze jarenlange ervaring als makelaars helpen we je met een helder verhaal. Wij geloven dat het kopen en verkopen van je huis, naast een serieuze zaak, ook een ontspannen en leuke ervaring mag zijn. Dit is voelbaar in al onze communicatie.

Meer dan 25 jaar een begrip in de regio!

Al sinds 1998 zijn Dé Makelaars van Altena actief in de regio Altena. Met onze drie locaties in Woudrichem, Sprang-Capelle en Wijk en Aalburg kunnen onze allround makelaars jou van de beste zorgen voorzien.

Persoonlijk en betrokken

We gaan ervoor om jou een 'tevreden klant' te noemen. Onze klanten zijn namelijk onze beste ambassadeurs. We nemen de tijd om te luisteren naar je wensen en adviseren je over de soms toch wel lastige materie.

Kom je een bakkie doen?

Die betrokkenheid zorgt ervoor dat we bij heel wat adressen op de koffie mochten komen. Dat is fijn, want koffie lusten we graag. Deze relatie met de klant maakt voor ons het verschil. Panden zijn leuk, maar de mensen die bij de panden horen maken dit werk écht waardevol. Wij leven met je mee, we zijn niet van de kleine lettertjes en communiceren op een transparante manier. En je verwacht het misschien niet, maar we komen zelfs op tijd.

Wij staan elke dag met een glimlach voor je klaar





Dé Makelaars van Altena

Dé Makelaar voor jou!

Je eigen woning verkopen?

Zet de eerste stap naar het verkooptraject door je aan te melden voor de gratis waardebeoordeling van Dé Makelaars van Altena.

Vestiging Woudrichem

Burgemeester van der Lelystraat 16a
4285 BL Woudrichem
0183 30 70 40
woudrichem@dmva.nl

Vestiging Wijk en Aalburg

Bergstraat 49
4261 BW Wijk en Aalburg
0416 69 69 66
wijkenaalburg@dmva.nl

Vestiging Sprang-Capelle

Raadhuisplein 37
5161 CG Sprang-Capelle
0416 54 02 25
sprang-capelle@dmva.nl



de nieuwste huizen

